Зеленоборский ВЕСТНИК

12+

№2 (54), 24 ФЕВРАЛЯ 2022 г. ТИРАЖ 999

С ДНЁМ ЗАЩИТНИКА ОТЕЧЕСТВА!

Дорогие мужчины! Примите самые искренние поздравления с нем защитника Отечества!

23 февраля мы отмечаем один из самых почитаемых в нашей стране праздников – День воинской славы, армии и флота, подвигов наших ветеранов.

Это праздник тех, кто мужественно и самоотверженно стоит на защите интересов Родины и народа.

В понятие Отечество входит многое: дом родителей и семья, страна, с которой ощущаешь свою сопричастность, дорогие сердцу люди и даже работа, нужная и полезная стране, земле, на которой родился и живешь. Беречь и защищать все это – долг настоящего мужчины.

Спасибо всем защитникам нашей Родины, кто с честью выполнил воинский долг, и кто сегодня с оружием в руках стоит на страже наших рубежей, придавая уверенность в завтрашнем дне!

Желаем вам достижения поставленных целей, мужества, крепости духа, профессиональных успехов, здоровья и счастья.

Пусть мир и понимание царят в доме, где вас любят и ждут

ВРИО Главы городского поселения
Н.В. Колечкина
ВРИО Главы администрации
И.В. Коротков

ВЕЧНАЯ ПАМЯТЬ ГЕРОЯМ!

15 февраля - значимая дата в Российской Федерации, день памяти воинов-интернационалистов, исполнявших служебный долг за пределами границ своей Родины. В этот день в 1989 г. последняя колонна советских войск покинула территорию Афганистана. Это событие ознаменовало для Советского Союза окончание Афганской войны, которая длилась почти десять лет и унесла жизни более 15 тысяч советских граждан.

15 февраля в «Сквере Памяти» у памятника землякам, погибшим при исполнении воинского долга, прошла церемония возложения цветов. Жители поселка Зеленоборский почтили память тех, кто встретился лицом к лицу с врагом, опасностью и, к сожалению, смертью, защищая интересы нашей страны, наших мирных граждан.

Вечная память героям!

ДЕНЬ ПАМЯТИ ВОИНОВ-ИНТЕРНАЦИОНАЛИСТОВ

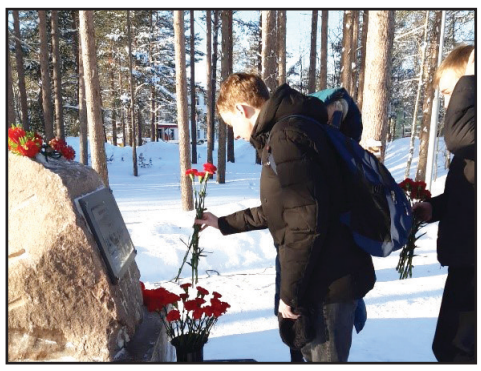

Тема войны – вечная боль и незаживающая рана.

15 февраля мы отдаём дань памяти солдатам и офицерам, всем тем, кто до конца остался верен своей клятве, ценой жизни исполнил свой долг перед Родиной!

По традиции в этот день в МБОУ СОШ № 6 проводятся памятные мероприятия. Российские воины исполнили свой долг и достойны почестей, уважения, а слава о тех, кто не вернулся, продолжает жить в сердцах наших детей.

Уроки мужества «Имена в граните» в 1-11 классах были посвящены событиям, ставшими уже историей, но о которых мы обязаны помнить и гордится подвигом земляков. Обучающиеся 9 классов стали участниками торжественной линейки у Стены памяти школы.

Будущие выпускники возложили цветы к мемориальному знаку, установленному в честь воинов-интернационалистов, погибших в локальных конфликтах в «Сквере памяти» г.п. Зеленоборский.

Иванов Виктор, Басков Сергей, Клименко Владимир - они пожертвовали собой, выполняя военную Присягу, до конца оставаясь верными высокому чувству боевого братства, высокому воинскому долгу.

В нашей памяти они навсегда останутся героями – примером мужества и патриотизма.

Информация школы № 6

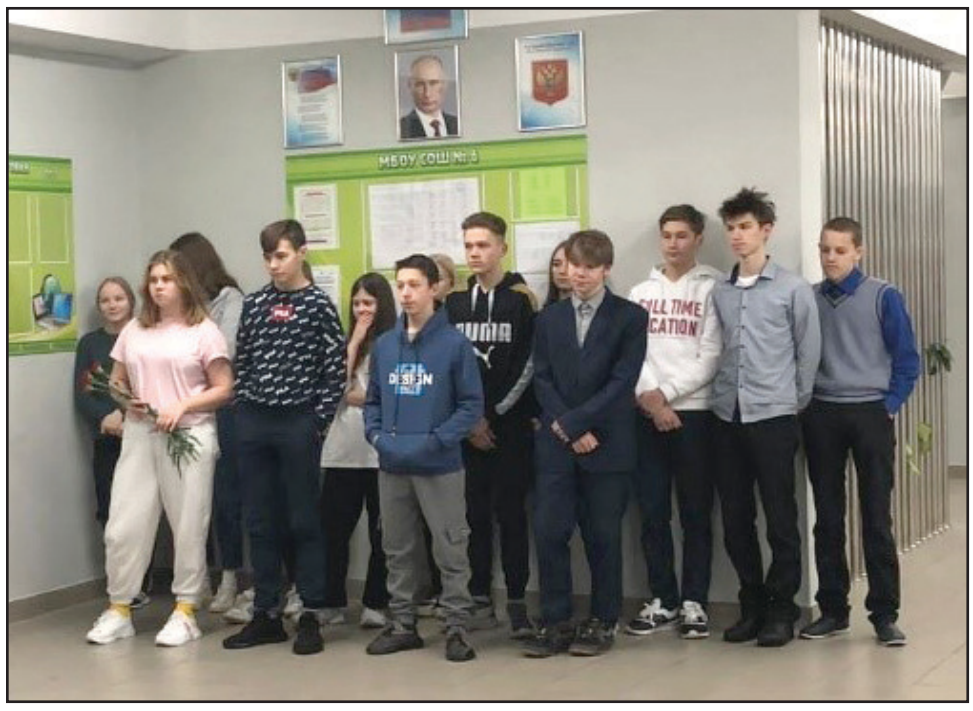

ЛЬГОТНОЕ ЗУБОПРОТЕЗИРОВАНИЕ

Региональная выплата на льготное зубопротезирование увеличена более чем в два раза. В 2022 году она составит 34 790 рублей. Кто имеет право на выплату и как ее получить? Ответы в карточках

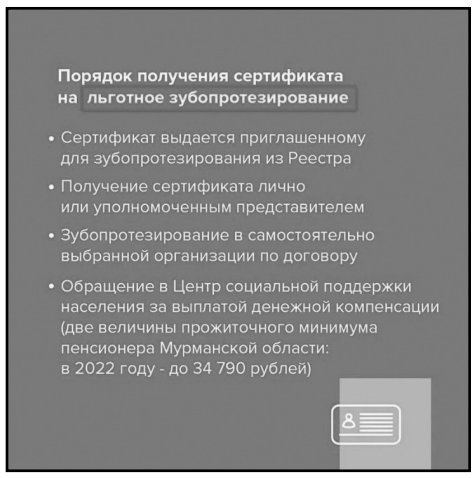

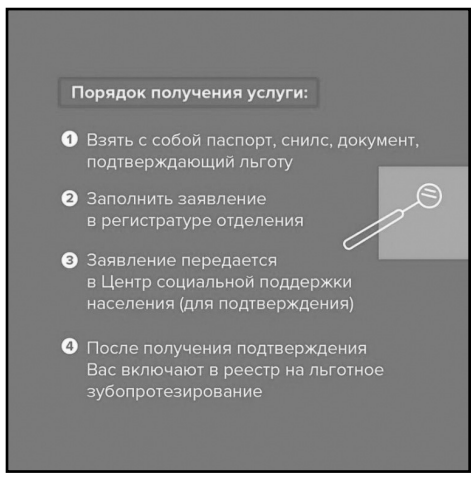

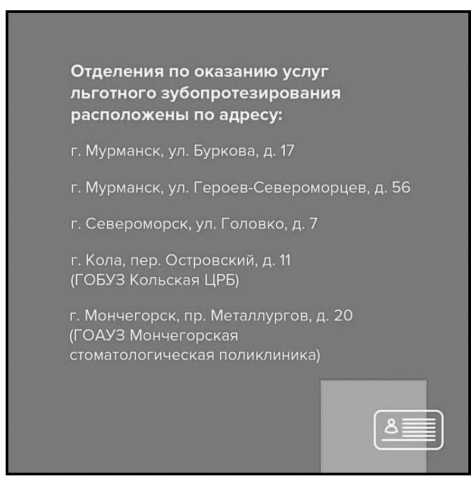

ИЗМЕНЕНИЯ В ПОРЯДКЕ ВЫДАЧИ БОЛЬНИЧНЫХ И ВЫПИСКЕ ПАЦИЕНТОВ С COVID-19, А ТАКЖЕ ТЕХ, КТО ОБЩАЛСЯ С ЗАБОЛЕВШИМИ

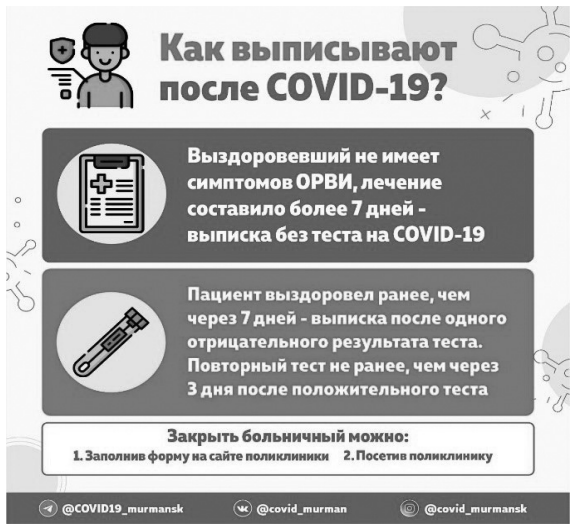

Её целью является выявление деревьев, парков, аллей, которые высажены в память о значимых исторических событиях, о выдающихся людях либо с их участием.

Во исполнение пункта 9 Перечня поручений Президента Российской Федерации Пр-803 от 15.05.2021 Министерство природных ресурсов, экологии и рыбного хозяйства Мурманской области (далее-Министерство) просит поддержать акцию «Мемориальные деревья России» (далее-акция) на территории области. В рамках проведения акции Министерством разработана опросная анкета о деревьях высаженных 100 лет назад (далее-анкета), указанная анкета размещена на сайте Министерства для заполнения гражданами и последующего обобщения информации сотрудниками Министерства для оформления буклета «Мемориальные деревья России».

Заполненные анкеты направить в адрес Министерства не позднее 14.02.2022г.

Форма для представления информации в рамках акции «Мемориальные деревья России» в Мурманской области на сайте администрации гп Зеленоборский

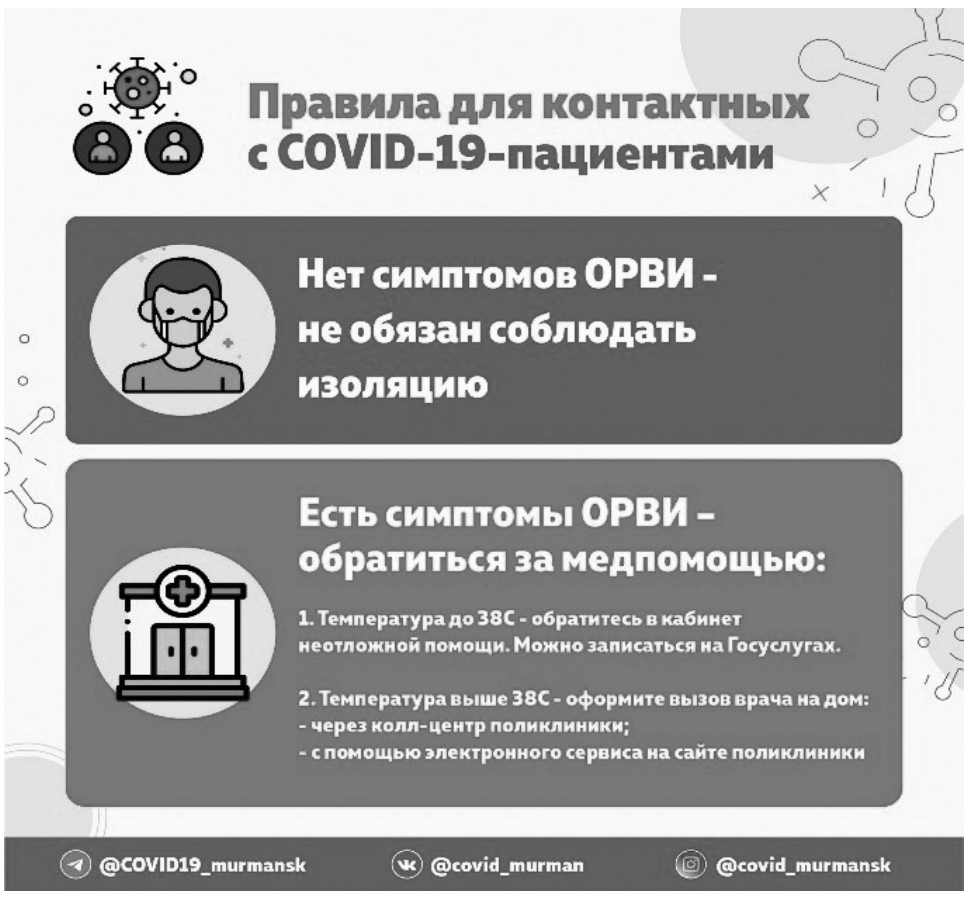

ПОЕЗД ЗДОРОВЬЯ

**График работы «ПОЕЗДА ЗДОРОВЬЯ»
с использованием мобильных диагностических комплексов
и график выезда бригад врачей-специалистов ведущих областных учреждений
для оказания консультативной медицинской помощи гражданам в 2022 году
на территории муниципального образования гп. Зеленоборский, утвержденный
Главным врачом ГОБУЗ КЦРБ Лобановой Н.В.**

№ п/п	Месяц/ дата	Населенный пункт	Состав бригады врачей-специалистов (профиль) и средних медицинских работников/диагностические исследования
ГОБУЗ «Кандалакшская ЦРБ»			
1.	16 марта	село Ковда	Специалисты ГОБУЗ «Кандалакшская ЦРБ»: ДПО Профилактический осмотр (школьники) - врач-хирург - врач-невролог - врач-офтальмолог - врач-фтизиатр - медицинская сестра
2.	17 марта	гп. Зеленоборский	Специалисты ГОБУЗ «Кандалакшская ЦРБ»: ДПО Профилактический осмотр (школьники) - врач – хирург - врач – невролог - врач – офтальмолог - врач – фтизиатр - медицинская сестра
3.	18 марта	гп. Зеленоборский	Специалисты ГОБУЗ «Кандалакшская ЦРБ»: ВПО консультативный прием - врач-офтальмолог - врач-оториноларинголог - врач-кардиолог
4.	07 апреля	станция Ковда	Специалисты ГОБУЗ «Кандалакшская ЦРБ»: - врач общей практики Передвижной диагностический комплекс, Передвижной флюорограф, передвижной маммограф
5.	12 апреля	пгт. Зеленоборский	Специалисты ГОБУЗ «Кандалакшская ЦРБ»: ВПО - врач – невролог - врач – офтальмолог - врач – хирург
6.	20 апреля	с. Пояконда	Специалисты ГОБУЗ «Кандалакшская ЦРБ»: - врач общей практики Передвижной диагностический комплекс, Передвижной флюорограф, передвижной маммограф
7.	08 сентября	нп. Лесозаводский	Специалисты ГОБУЗ «Кандалакшская ЦРБ»: - врач общей практики Передвижной флюорограф, передвижной маммограф Передвижная стоматологическая установка - врач - стоматолог
8.	09 сентября	гп. Зеленоборский	Передвижной флюорограф, передвижной маммограф
9.	22 сентября	село Ковда	Специалисты ГОБУЗ «Кандалакшская ЦРБ»: - врач общей практики Передвижной диагностический комплекс, Передвижной флюорограф, передвижной маммограф
10.	06 октября	с. Пояконда	Специалисты ГОБУЗ «Кандалакшская ЦРБ»: - врач общей практики Передвижной диагностический комплекс Передвижной флюорограф, передвижной маммограф
11.	20 октября	станция Ковда	Специалисты ГОБУЗ «Кандалакшская ЦРБ»: - врач общей практики Передвижной диагностический комплекс, Передвижной флюорограф, передвижной маммограф
12.	01 ноября	гп. Зеленоборский	Специалисты ГОБУЗ «Кандалакшская ЦРБ»: ДПО консультативный прием - врач – хирург - врач – офтальмолог - врач – невролог
13.	16 ноября	село Ковда	Специалисты ГОБУЗ «Кандалакшская ЦРБ»: - врач общей практики Передвижной диагностический комплекс, Передвижной флюорограф, передвижной маммограф
14.	17 ноября	п. Лесозаводский	Специалисты ГОБУЗ «Кандалакшская ЦРБ»: - врач общей практики Передвижной флюорограф, передвижной маммограф
15.	18 ноября	гп. Зеленоборский	Специалисты ГОБУЗ «Кандалакшская ЦРБ»: ВПО консультативный прием - врач – офтальмолог - врач – оториноларинголог - врач – кардиолог Передвижной флюорограф, передвижной маммограф
16.	14 декабря	с. Пояконда	Специалисты ГОБУЗ «Кандалакшская ЦРБ»: - врач общей практики Передвижной диагностический комплекс
17.	20 декабря	станция Ковда	Специалисты ГОБУЗ «Кандалакшская ЦРБ»: - врач общей практики Передвижной диагностический комплекс

НОВОСТИ ДЕТСАДА ОДУВАНЧИК

Воспитанники детского сада «Одуванчик» Исакова Настя, Бородкина Вика, Юнгина Оля, Хлопин Ваня под чутким руководством воспитателей Третьяковой М.А., Ивановой И.В., Павловой Н.Н. написали и оформили книгу «Кандалакшский заповедник» на Конкурс детской рукописной книги, который состоится 26 февраля 2022 года в центральной библиотеке в Зеленоборском.

МЁД ОТ ПАСЕКИ МОНАСТЫРСКОЙ

Только с 5 по 08 марта (с 10:00 до 18:00)

пгт. Зеленоборский, Бывший магазин «Мираторг», вход рядом с «Бристолем», ул. Мира, д. 1А.

Мёд от пасеки Монастырской! Башкирия. Более 20 сортов мёда. Конфитюр.

А также: варенье из сосновых шишек, алтайские травы, масло подсолнечное, крем для суставов «Сустарад», азовская халва, перга, пыльца, прополис, маточное молочко, подмор, мумиё, капли для глаз, барсучий жир, сиропы на травах, живица, мази. Алтайские бальзамы для зрения, женские, мужские, от диабета, для суставов, от давления, семена расторопши для печени.

Акция! 3л. банка лугового мёда за 1200 руб. Пенсионерам скидки!

Юбилеи февраля

12 февраля отметила юбилей СО ДНЯ РОЖДЕНИЯ ФЕНЬКИНА ВАЛЕНТИНА ЮРЬЕВНА

Самые теплые пожелания в этот особенный день! Пожелания добра, счастья и гармонии во всем. Пусть Вас на жизненном пути сопровождают здоровье, удача в делах, достаток и семейное благополучие!

С уважением,
Врип главы городского поселения Н.В.Колечкина
Врио главы администрации И.В.Коротков

11 февраля свой день рождения отметила МАЛОЗЁМОВА ЗИНАИДА АРСЕНТЬЕВНА, бывший несовершеннолетний узник фашистских концлагерей.

Уважаемая Зинаида Арсентьевна!

Примите самые теплые и нежные поздравления в связи с празднованием дня рождения!

Желаем, чтобы каждый день Вы встречали с радостью, улыбкой и добрым настроением!

Пусть остаётся крепким здоровье и весёлой душа!

С уважением,
Врип главы городского поселения Н.В.Колечкина
Врио главы администрации И.В.Коротков

9 февраля отметили юбилей БОЙКОВА НАДЕЖДА ФЁДОРОВНА КОЖИНА ТАТЬЯНА ВАЛЕНТИНОВНА ГАВРИЛОВА НИНА АЛЕКСЕЕВНА

Желаем добрых дней и улыбок, счастливых событий и мгновений. Пусть все Ваши дни наполнены будут любовью родных, приятными хлопотами, прекрасным самочувствием и оптимистичным настроением. Здоровья Вам и всех благ!

С уважением,
Врип главы городского поселения Н.В.Колечкина
Врио главы администрации И.В.Коротков

8 февраля ОТМЕЧАЛИ ЮБИЛЕЙ СО ДНЯ РОЖДЕНИЯ ЗОРИНА ГАЛИНА ВЛАДИМИРОВНА МАКОВЕЕВ СЕРГЕЙ ФЁДОРОВИЧ

Желаем, чтобы каждый день Вы встречали с радостью, улыбкой и добрым настроением, желаем невероятно крепкого здоровья и благополучия, крепкой любви родных и близких.

С уважением,
Врип главы городского поселения Н.В.Колечкина
Врио главы администрации И.В.Коротков

7 февраля ОТМЕЧАЛИ ЮБИЛЕЙ СО ДНЯ РОЖДЕНИЯ ВЕРЕЩАКА НАДЕЖДА АЛЕКСАНДРОВНА ГОРБУНОВ АЛЕКСАНДР ИВАНОВИЧ КОЗЛОВ МИХАИЛ ИВАНОВИЧ ПОДОЛЬСКАЯ ТАМАРА ЕВСЕЕВНА ПИВУЕВ АНДРЕЙ ГЕОРГИЕВИЧ

Желаем, чтобы каждый день вы встречали с радостью, улыбкой и добрым настроением, желаем невероятно крепкого здоровья и благополучия, понимания и крепкой любви близких, достатка и долгих лет жизни.

С уважением,
Врип главы городского поселения Н.В.Колечкина
Врио главы администрации И.В. Коротков

6 февраля ЮБИЛЕЙ СО ДНЯ РОЖДЕНИЯ у ДАШКОВА ВАЛЕНТИНА ПЕТРОВИЧА

Пусть все мечты сбываются, здоровье будет крепким, а настроение всегда позитивным!

Пусть Вас всегда окружают только хорошие, верные и искренние люди, а каждый новый день будет приносить счастье и радость!

С уважением,
Врио главы городского поселения Н.В.Колечкина
Врио главы администрации И.В.Коротков

5 февраля ОТМЕЧАЛИ ЮБИЛЕЙ СО ДНЯ РОЖДЕНИЯ БЕЛЯКОВА ИРИНА МАХМУДОВНА НОСИК АННА ПЕТРОВНА

Пусть все мечты сбываются, здоровье будет крепким, а настроение всегда позитивным!

Пусть вас всегда окружают только хорошие, верные и искренние люди, а каждый новый день будет приносить счастье и радость!

С уважением,
Врио главы городского поселения Н.В.Колечкина
Врио главы администрации И.В.Коротков

Золотая свадьба

5 февраля отмечали праздник-Золотую Свадьбу Широгоровы Тамара Николаевна и Александр Аветисович.

Родные, поздравляем вас с вашим днём!
Родители вы наши дорогие,
Примите поздравления от нас!
Сегодня вы красивые такие,
Как, впрочем, каждый день и каждый час!
Пусть пятьдесят особой цифрой станет,
Которая вас дальше поведет,
Пусть времена прекрасные настанут!
За поворотами вас счастье ждет!

Дети, внуки, родные и друзья

НОВОСТИ «РОДНИЧКА»

С целью расширения у дошкольников представлений о самом почитаемом дереве России, его значении в жизни человека, о применении берестяных предметов в быту поморов, в подготовительной группе продолжается реализация творческого проекта «Берёза – русская краса, золотая береста». В рамках декады краеведения детского сада «Край наш севером зовется» в подготовительной группе интересно и познавательно прошёл праздник «В любое время года ты, березка, хороша». Ребята на поэтической полянке читали стихи, в художественной и музыкальной гостиных рассматривали картины, слушали произведения о русской белоствольной красавице, на выставке «Березовое царство» с интересом знакомились с творческими работами друзей, изделиями из древесины берёзы и поделками из бересты.

Такие мероприятия способствуют развитию творческого мышления дошкольников, воспитанию любви и бережного отношения к природе родного края.

ПЕРНАТЫЕ ГОСТИ

Воспитанники средней группы детского сада «Берёзка» проявляют заботу о птицах в период холодной и снежной зимы. Приносят для них семечки и пшено, наполняют кормушки кормом. С большим интересом дети наблюдают, как голуби, воробьи и синички лакомятся, приготовленным для них в птичьих столовых, угощением.

НАУЧНО-ПРАКТИЧЕСКАЯ КОНФЕРЕНЦИЯ «ПАРАД ИНТЕЛЛЕКТУАЛОВ»

25 февраля в 16.00

Участники конференции:
- **дошкольники (младшая секция);**
- **младшие школьники с 1 по 4 класс (средняя секция);**
- **обучающиеся 5- 9 классов (старшая секция).**

На конференцию представляются **индивидуальные и коллективные работы**, выполненные **под руководством педагога**.

На Конференцию принимаются работы следующих видов: учебные проекты, поисковые, исследовательские, экспериментальные, практико-ориентированные, изобретательские, творческие.

Конференция будет организована в очно-заочном формате с соблюдением мер санитарно-эпидемиологической безопасности

Место проведения: МАУ ДО ЦРТДиЮ, п.г.т. Зеленоборский, ул. Мира, 1 В, II этаж, актовый зал

Февральское утро

Морозное утро в метельном тумане,
Сосны - красавицы под снежной фатой,
Притихли пичуги, боятся бурана,
Зиме ещё рано уходить на покой.

Ожидая февральского принца,
В подвенечных нарядах берёзки стоят.
В синеве заполярного ситца,
Убелённые кроны надежду хранят...

(Тамара Широгорова - Округа милая моя)

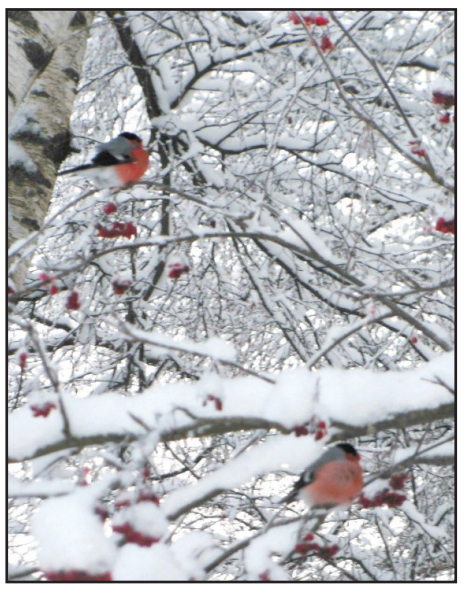

СКАНДИНАВСКАЯ ХОДЬБА ДЛЯ ВСЕХ!

13 февраля в сквере «Сосновый» состоялось второе воскресное занятие с участниками клуба любителей скандинавской ходьбы. Несмотря на морозную погоду «навстречу здоровью» отправились жители посёлка-любители активного отдыха. В завершении мероприятия одна из начинающих спортсменок отметила: «Скандинавская ходьба поддерживает тело в тонусе, а душу в умиротворении!»

«Зеленоборский вестник» - информационный бюллетень.
Адрес редакции: г.п.Зеленоборский, ул.Заводская, 17-А, Тел.: 66-549 E-mail: bibliotekaZB@mail.ru
И.О. Главного редактора Югова Н.Ф.

Сверстано: ИП Мещеряков С.Ю.
(«Выбери Лучшее»)
Адрес: 184042, Мурманская обл. г.Кандалакша, ул. Советская, 1а.
Телефон/факс: (815 33) 9-25-53

Адрес издателя и типографии ООО «4+4» 185013, Республика Карелия, г.Петрозаводск, ул.Новосулажгорская, 9, эт. 1, пом. 1-Н.
Подписано в печать по графику в 10.00 22.02.2022.
Фактически в 10.00 22.02.2022. Заказ № 257.
Печать офсетная. Формат А3. Распространяется бесплатно. Тираж 999